

Ata do processo de seleção de candidatos para ingresso no 1º Semestre de 2022, do curso de Mestrado Acadêmico do Programa de Pós-Graduação *Stricto Sensu* em Condições de Vida e Situações de Saúde na Amazônia - PPGVIDA, do Instituto Leônidas & Maria Deane - ILMD/Fiocruz Amazônia, relativa a 2ª etapa do Processo Seletivo – Resultado da análise pela Comissão de Recursos, dos pedidos de recursos e resultado definitivo da prova de Saúde Coletiva.

Aos nove dias do mês de novembro do ano de 2021, reuniu-se virtualmente por meio da plataforma ZOOM, a Comissão de Seleção do Processo Seletivo do Programa de Pós-Graduação *Stricto Sensu* em Condições de Vida e Situações de Saúde na Amazônia – PPGVIDA, para avaliação da análise feita pela Comissão de Recursos sobre os 03 (três) recursos impetrados por candidatos referentes à 2ª etapa do processo seletivo – Prova de Saúde Coletiva. Após realizada a avaliação, a Comissão de Seleção decidiu por acatar, na íntegra, a decisão da Comissão de Recursos. Assim sendo, foi acatado o recurso da candidata *Regina Cunha da Silva* e indeferido os pedidos de recursos das candidatas *Alexandra Coelho Ribeiro e Marluce Sampaio Cavalcante Tupinambá*. Aos que não tiveram seus recursos acatados, será enviado parecer individual, por e-mail, com os motivos do não acatamento. O Anexo I desta Ata, apresenta a relação final dos candidatos aprovados na 2ª Etapa do Processo Seletivo PPGVIDA e o Anexo II as questões da prova de Saúde Coletiva e suas respectivas respostas. Para a 2ª Etapa, haviam 93 (noventa e três) candidatos aptos, dos quais 52 (cinquenta e dois) foram aprovados, 23 (vinte e três) não aprovados e 18 (dezoito) não compareceram e/ou não acessaram o questionário da prova até o horário limite. E, para que conste, eu Júlio Cesar Schweickardt, lavrei a presente Ata que, depois de lida, foi assinada pelos demais membros da Comissão de Seleção.

JÚLIO CESAR SCHWEICKARDT - Presidente

ANI BEATRIZ JACKISCH MATSUURA - Membro

ROSANA CRISTINA PEREIRA PARENTE – Membro

**ANEXO I - RESULTADO DA 2ª ETAPA DO PROCESSO SELETIVO PPGVIDA 2021 (TURMA 2022)**  
**CHAMADA PÚBLICA Nº011/2021 - PROVA DE SAÚDE COLETIVA**

Seq	Nome do Candidato	Linha de Pesquisa	Área Temática	Opção de Concorrência	Resultado da 2ª Etapa
1	Adria Martins da Mota	Fatores sócio biológicos no processo saúde-doença na Amazônia	1.2	Ampla concorrência	Não compareceu/não acessou o questionário da prova até o horário limite
2	Adriana Pereira Batista	Fatores sócio biológicos no processo saúde-doença na Amazônia	1.1	Ampla concorrência	Não aprovado
3	Adriene Roberta Costa dos Santos	Processo Saúde, Doença e Organização da Atenção a populações indígenas e outros grupos em situações de vulnerabilidade	2.1	Ampla concorrência	Aprovado
4	Ailton dos Santos Aparicio	Processo Saúde, Doença e Organização da Atenção a populações indígenas e outros grupos em situações de vulnerabilidade	2.1	Cota	Não compareceu/não acessou o questionário da prova até o horário limite
5	Alecson Braga da Cruz	Processo Saúde, Doença e Organização da Atenção a populações indígenas e outros grupos em situações de vulnerabilidade	2.1	Ampla concorrência	Não aprovado
6	Alexandra Ribeiro Coelho	Fatores sócio biológicos no processo saúde-doença na Amazônia	1.2	Cota	Não compareceu/não acessou o questionário da prova até o horário limite
7	Aline Moreira da Silva	Processo Saúde, Doença e Organização da Atenção a populações indígenas e outros grupos em situações de vulnerabilidade	2.2	Ampla concorrência	Não compareceu/não acessou o questionário da prova até o horário limite
8	Ana Célia Pereira Nunes	Fatores sócio biológicos no processo saúde-doença na Amazônia	1.3	Ampla concorrência	Aprovado
9	Ana Paiva Leite	Processo Saúde, Doença e Organização da Atenção a populações indígenas e outros grupos em situações de vulnerabilidade	2.1	Ampla concorrência	Aprovado
10	Anath Raphaelle Cohen	Fatores sócio biológicos no processo saúde-doença na Amazônia	1.2	Ampla concorrência	Aprovado
11	Anete Rodrigues Dantas	Fatores sócio biológicos no processo saúde-doença na Amazônia	1.2	Ampla concorrência	Aprovado
12	Anna Luiza Queiroz de Souza Lobato	Processo Saúde, Doença e Organização da Atenção a populações indígenas e outros grupos em situações de vulnerabilidade	2.2	Cota	Aprovado

Seq	Nome do Candidato	Linha de Pesquisa	Área Temática	Opção de Concorrência	Resultado da 2ª Etapa
13	Anny Luiza Litaiff Barbosa	Processo Saúde, Doença e Organização da Atenção a populações indígenas e outros grupos em situações de vulnerabilidade	2.1	Ampla concorrência	Não aprovado
14	Antonia Das Dores Pereira	Fatores sócio biológicos no processo saúde-doença na Amazônia	1.2	Ampla concorrência	Aprovado
15	Antônia Evilannia Cavalcante Maciel	Processo Saúde, Doença e Organização da Atenção a populações indígenas e outros grupos em situações de vulnerabilidade	2.2	Ampla concorrência	Aprovado
16	Brenda de Oliveira Araújo	Processo Saúde, Doença e Organização da Atenção a populações indígenas e outros grupos em situações de vulnerabilidade	2.2	Ampla concorrência	Não aprovado
17	Bruna Cauassa Diniz	Fatores sócio biológicos no processo saúde-doença na Amazônia	1.1	Ampla concorrência	Não compareceu/não acessou o questionário da prova até o horário limite
18	Caroline Barroso	Processo Saúde, Doença e Organização da Atenção a populações indígenas e outros grupos em situações de vulnerabilidade	2.1	Ampla concorrência	Aprovado
19	Cássia Machado dos Santos Marques	Processo Saúde, Doença e Organização da Atenção a populações indígenas e outros grupos em situações de vulnerabilidade	2.2	Ampla concorrência	Aprovado
20	Claudia de Souza Carneiro	Fatores sócio biológicos no processo saúde-doença na Amazônia	1.3	Ampla concorrência	Não aprovado
21	Claudia Maria da Silva Fernandes	Processo Saúde, Doença e Organização da Atenção a populações indígenas e outros grupos em situações de vulnerabilidade	2.1	Ampla concorrência	Aprovado
22	Cléia Soares Martins	Processo Saúde, Doença e Organização da Atenção a populações indígenas e outros grupos em situações de vulnerabilidade	2.1	Cota	Aprovado
23	Daiana Santana Ramos	Processo Saúde, Doença e Organização da Atenção a populações indígenas e outros grupos em situações de vulnerabilidade	2.1	Cota	Não aprovado
24	Daniele Santana Ramos	Processo Saúde, Doença e Organização da Atenção a populações indígenas e outros grupos em situações de vulnerabilidade	2.1	Ampla concorrência	Aprovado
25	Dayana Nazario Faia	Processo Saúde, Doença e Organização da Atenção a populações indígenas e outros grupos em situações de vulnerabilidade	2.2	Ampla concorrência	Aprovado
26	Deídre Silva do Nascimento	Processo Saúde, Doença e Organização da Atenção a populações indígenas e outros grupos em situações de vulnerabilidade	2.2	Cota	Aprovado

Seq	Nome do Candidato	Linha de Pesquisa	Área Temática	Opção de Concorrência	Resultado da 2ª Etapa
27	Deidry Lorena Pinho Nery	Fatores sócio biológicos no processo saúde-doença na Amazônia	1.2	Ampla concorrência	Aprovado
28	Dina Gaspar da Silva	Fatores sócio biológicos no processo saúde-doença na Amazônia	1.1	Ampla concorrência	Não compareceu/não acessou o questionário da prova até o horário limite
29	Edméa Maria de Paiva dos Santos	Processo Saúde, Doença e Organização da Atenção a populações indígenas e outros grupos em situações de vulnerabilidade	2.2	Ampla concorrência	Não aprovado
30	Eldo Gomes Cabral	Processo Saúde, Doença e Organização da Atenção a populações indígenas e outros grupos em situações de vulnerabilidade	2.1	Cota	Aprovado
31	Elves de Sá Guedes	Processo Saúde, Doença e Organização da Atenção a populações indígenas e outros grupos em situações de vulnerabilidade	2.2	Ampla concorrência	Não aprovado
32	Francisca Pereira da Silva	Processo Saúde, Doença e Organização da Atenção a populações indígenas e outros grupos em situações de vulnerabilidade	2.2	Ampla concorrência	Não compareceu/não acessou o questionário da prova até o horário limite
33	Francisca Santos Ramos	Processo Saúde, Doença e Organização da Atenção a populações indígenas e outros grupos em situações de vulnerabilidade	2.2	Ampla concorrência	Aprovado
34	George Bosco Barros de Araujo	Processo Saúde, Doença e Organização da Atenção a populações indígenas e outros grupos em situações de vulnerabilidade	2.1	Ampla concorrência	Não aprovado
35	Janayla Bruna Almeida de Oliveira	Processo Saúde, Doença e Organização da Atenção a populações indígenas e outros grupos em situações de vulnerabilidade	2.1	Ampla concorrência	Aprovado
36	Jean Jacques da Silva Andrade	Processo Saúde, Doença e Organização da Atenção a populações indígenas e outros grupos em situações de vulnerabilidade	2.2	Ampla concorrência	Não compareceu/não acessou o questionário da prova até o horário limite
37	Joelma Arruda Barbosa	Processo Saúde, Doença e Organização da Atenção a populações indígenas e outros grupos em situações de vulnerabilidade	2.2	Ampla concorrência	Aprovado
38	Joelma Bezerra da Silva Reis	Fatores sócio biológicos no processo saúde-doença na Amazônia	1.2	Ampla concorrência	Aprovado
39	Joyce Mirella Araújo Rebouças	Processo Saúde, Doença e Organização da Atenção a populações indígenas e outros grupos em situações de vulnerabilidade	2.1	Ampla concorrência	Aprovado

Seq	Nome do Candidato	Linha de Pesquisa	Área Temática	Opção de Concorrência	Resultado da 2ª Etapa
40	Julianna Cristina Ayres da Silva	Fatores sócio biológicos no processo saúde-doença na Amazônia	1.2	Cota	Aprovado
41	Jurraïne Herculano Pereira	Fatores sócio biológicos no processo saúde-doença na Amazônia	1.2	Ampla concorrência	Aprovado
42	Karla Barbosa Bezerra Mesquita	Fatores sócio biológicos no processo saúde-doença na Amazônia	1.2	Ampla concorrência	Não aprovado
43	Katherine Mary Marcelino Benevides	Processo Saúde, Doença e Organização da Atenção a populações indígenas e outros grupos em situações de vulnerabilidade	2.1	Ampla concorrência	Aprovado
44	Keily Bezerra de Queiroz	Processo Saúde, Doença e Organização da Atenção a populações indígenas e outros grupos em situações de vulnerabilidade	2.2	Cota	Não aprovado
45	Larissa Graziela Sousa da Silva	Processo Saúde, Doença e Organização da Atenção a populações indígenas e outros grupos em situações de vulnerabilidade	2.1	Cota	Aprovado
46	Laura Kelly Teixeira Veras	Fatores sócio biológicos no processo saúde-doença na Amazônia	1.3	Ampla concorrência	Aprovado
47	Leila Pereira de Souza	Fatores sócio biológicos no processo saúde-doença na Amazônia	1.1	Ampla concorrência	Aprovado
48	Lenina Jordana Bastos de Macedo	Processo Saúde, Doença e Organização da Atenção a populações indígenas e outros grupos em situações de vulnerabilidade	2.1	Cota	Aprovado
49	Luiza Helene de Lima Gomes Machado	Processo Saúde, Doença e Organização da Atenção a populações indígenas e outros grupos em situações de vulnerabilidade	2.2	Cota	Não aprovado
50	Luziane de Lima Pereira	Processo Saúde, Doença e Organização da Atenção a populações indígenas e outros grupos em situações de vulnerabilidade	2.2	Ampla concorrência	Aprovado
51	Maria das Dores Fernandes Monteiro	Processo Saúde, Doença e Organização da Atenção a populações indígenas e outros grupos em situações de vulnerabilidade	2.1	Cota	Não compareceu/não acessou o questionário da prova até o horário limite
52	Maria do Socorro Azedo Lobato	Processo Saúde, Doença e Organização da Atenção a populações indígenas e outros grupos em situações de vulnerabilidade	2.2	Ampla concorrência	Aprovado
53	Marluce Sampaio Cavalcante Tupinambá	Processo Saúde, Doença e Organização da Atenção a populações indígenas e outros grupos em situações de vulnerabilidade	2.1	Ampla concorrência	Não compareceu/não acessou o questionário da prova até o horário limite
54	Marta Lacerda Bezerra	Fatores sócio biológicos no processo saúde-doença na Amazônia	1.3	Ampla concorrência	Aprovado

Seq	Nome do Candidato	Linha de Pesquisa	Área Temática	Opção de Concorrência	Resultado da 2ª Etapa
55	Mayara Peixoto da Cruz	Processo Saúde, Doença e Organização da Atenção a populações indígenas e outros grupos em situações de vulnerabilidade	2.1	Ampla concorrência	Não aprovado
56	Mayerley de Brito de Souza Pinto	Processo Saúde, Doença e Organização da Atenção a populações indígenas e outros grupos em situações de vulnerabilidade	2.2	Ampla concorrência	Não compareceu/não acessou o questionário da prova até o horário limite
57	Mayra Costa Rosa Farias de Lima	Processo Saúde, Doença e Organização da Atenção a populações indígenas e outros grupos em situações de vulnerabilidade	2.1	Ampla concorrência	Aprovado
58	Nágyla Jackeline Gomes de Sá	Processo Saúde, Doença e Organização da Atenção a populações indígenas e outros grupos em situações de vulnerabilidade	2.1	Ampla concorrência	Não compareceu/não acessou o questionário da prova até o horário limite
59	Nany Camilla Sevalho Azuelo	Processo Saúde, Doença e Organização da Atenção a populações indígenas e outros grupos em situações de vulnerabilidade	2.1	Cota	Aprovado
60	Nayara de Oliveira Bitencourt	Processo Saúde, Doença e Organização da Atenção a populações indígenas e outros grupos em situações de vulnerabilidade	2.2	Ampla concorrência	Aprovado
61	Noelia Araújo Medeiros da Silva	Fatores sócio biológicos no processo saúde-doença na Amazônia	1.3	Ampla concorrência	Não aprovado
62	Paloma Sodre Cardoso	Processo Saúde, Doença e Organização da Atenção a populações indígenas e outros grupos em situações de vulnerabilidade	2.2	Ampla concorrência	Aprovado
63	Pedro Zanata Lima dos Santos	Fatores sócio biológicos no processo saúde-doença na Amazônia	1.3	Ampla concorrência	Aprovado
64	Rainara de Souza Oliveira	Processo Saúde, Doença e Organização da Atenção a populações indígenas e outros grupos em situações de vulnerabilidade	2.1	Ampla concorrência	Não aprovado
65	Raquel del Socorro Jarquín Rivas	Processo Saúde, Doença e Organização da Atenção a populações indígenas e outros grupos em situações de vulnerabilidade	2.1	Ampla concorrência	Aprovado
66	Rayhele Rodrigues de Oliveira	Processo Saúde, Doença e Organização da Atenção a populações indígenas e outros grupos em situações de vulnerabilidade	2.2	Ampla concorrência	Aprovado
67	Regina Cunha da Silva	Processo Saúde, Doença e Organização da Atenção a populações indígenas e outros grupos em situações de vulnerabilidade	2.2	Ampla concorrência	Não aprovado

Seq	Nome do Candidato	Linha de Pesquisa	Área Temática	Opção de Concorrência	Resultado da 2ª Etapa
68	Renata Carvalho Figueiredo	Processo Saúde, Doença e Organização da Atenção a populações indígenas e outros grupos em situações de vulnerabilidade	2.1	Ampla concorrência	Aprovado
69	Rita Dariene da Silva Pinheiro	Fatores sócio biológicos no processo saúde-doença na Amazônia	1.2	Ampla concorrência	Não aprovado
70	Roberta Correia Monte	Processo Saúde, Doença e Organização da Atenção a populações indígenas e outros grupos em situações de vulnerabilidade	2.2	Cota	Não aprovado
71	Romilda Alves Guerreiro	Processo Saúde, Doença e Organização da Atenção a populações indígenas e outros grupos em situações de vulnerabilidade	2.2	Cota	Não compareceu/não acessou o questionário da prova até o horário limite
72	Rosiane Mendes Valente	Fatores sócio biológicos no processo saúde-doença na Amazônia	1.1	Cota	Aprovado
73	Rosimar Cruz da Silva Marques	Processo Saúde, Doença e Organização da Atenção a populações indígenas e outros grupos em situações de vulnerabilidade	2.2	Ampla concorrência	Não compareceu/não acessou o questionário da prova até o horário limite
74	Sâmia Roberta da Silva Torres	Processo Saúde, Doença e Organização da Atenção a populações indígenas e outros grupos em situações de vulnerabilidade	2.1	Ampla concorrência	Não aprovado
75	Samyly Coutinho de Aguiar Silva	Fatores sócio biológicos no processo saúde-doença na Amazônia	1.3	Ampla concorrência	Aprovado
76	Sara Helen Alves Gomes	Processo Saúde, Doença e Organização da Atenção a populações indígenas e outros grupos em situações de vulnerabilidade	2.2	Ampla concorrência	Aprovado
77	Sara Souza da Silva	Processo Saúde, Doença e Organização da Atenção a populações indígenas e outros grupos em situações de vulnerabilidade	2.2	Ampla concorrência	Não aprovado
78	Silmara Costa da Silva	Fatores sócio biológicos no processo saúde-doença na Amazônia	1.3	Ampla concorrência	Aprovado
79	Stanny Hagath Maciel Saraiva	Processo Saúde, Doença e Organização da Atenção a populações indígenas e outros grupos em situações de vulnerabilidade	2.2	Ampla concorrência	Aprovado
80	Suzan Simões Vieira	Fatores sócio biológicos no processo saúde-doença na Amazônia	1.3	Ampla concorrência	Não compareceu/não acessou o questionário da prova até o horário limite
81	Suzana Alfaia Wentz	Processo Saúde, Doença e Organização da Atenção a populações indígenas e outros grupos em situações de vulnerabilidade	2.2	Cota	Não aprovado

Seq	Nome do Candidato	Linha de Pesquisa	Área Temática	Opção de Concorrência	Resultado da 2ª Etapa
82	Suzanne Taina Matos de Lima	Fatores sócio biológicos no processo saúde-doença na Amazônia	1.2	Ampla concorrência	Não compareceu/não acessou o questionário da prova até o horário limite
83	Tamires Amaral Negreiros	Processo Saúde, Doença e Organização da Atenção a populações indígenas e outros grupos em situações de vulnerabilidade	2.2	Ampla concorrência	Aprovado
84	Tatiane dos Santos Teixeira	Fatores sócio biológicos no processo saúde-doença na Amazônia	1.2	Ampla concorrência	Não aprovado
85	Tatiane Peter Kuhn Bonow	Processo Saúde, Doença e Organização da Atenção a populações indígenas e outros grupos em situações de vulnerabilidade	2.2	Ampla concorrência	Aprovado
86	Tayna Ofelia Freitas Suarez	Processo Saúde, Doença e Organização da Atenção a populações indígenas e outros grupos em situações de vulnerabilidade	2.2	Ampla concorrência	Não compareceu/não acessou o questionário da prova até o horário limite
87	Thais Costa da Cruz	Processo Saúde, Doença e Organização da Atenção a populações indígenas e outros grupos em situações de vulnerabilidade	2.2	Ampla concorrência	Aprovado
88	Thiago Coelho Cardoso	Processo Saúde, Doença e Organização da Atenção a populações indígenas e outros grupos em situações de vulnerabilidade	2.1	Ampla concorrência	Não compareceu/não acessou o questionário da prova até o horário limite
89	Vitor Araujo Mar	Fatores sócio biológicos no processo saúde-doença na Amazônia	1.1	Ampla concorrência	Aprovado
90	William Pereira Santos	Processo Saúde, Doença e Organização da Atenção a populações indígenas e outros grupos em situações de vulnerabilidade	2.1	Ampla concorrência	Aprovado
91	Williams Costa de Melo	Processo Saúde, Doença e Organização da Atenção a populações indígenas e outros grupos em situações de vulnerabilidade	2.1	Ampla concorrência	Aprovado
92	Yamile Alves Silva Vilela	Processo Saúde, Doença e Organização da Atenção a populações indígenas e outros grupos em situações de vulnerabilidade	2.2	Ampla concorrência	Aprovado
93	Yona Bezerra Souza	Processo Saúde, Doença e Organização da Atenção a populações indígenas e outros grupos em situações de vulnerabilidade	2.2	Ampla concorrência	Não aprovado



## ANEXO II – QUESTÕES E RESPOSTAS CORRETAS DA PROVA DE SAÚDE COLETIVA

**Questão da Prova** - De acordo com Osmo e Schraiber (2015), um conjunto de questões orientou a reflexão crítica em torno dos serviços de saúde na América Latina nos anos de 1970, tais como: “posições de classe”, “determinismos econômicos”, “atenção médico-hospitalar” e “tecnicismo”. Essas problematizações foram oriundas de amplas discussões em torno do Movimento da Medicina Social. Quais das opções abaixo não corresponde a este esforço de reformulação crítica?

**Resposta da Questão** - A aplicação de um modelo de saúde desenvolvimentista

**Questão da Prova** - Osmo e Schraiber (2015) destacam que o “campo” da saúde coletiva tem passado por tensões epistemológicas e se reconstruído permanentemente à medida em que precisa recorrer ao esforço de compreensão das dimensões sociais e humanas do “mundo da vida”. Deste modo, pensando no desafio epistemológico de produção do conhecimento em cenários controversos marcados pela diversidade, pluralidade e desigualdades, apresenta-se aqui o desafio de pensar a saúde coletiva na Amazônia. Com base na ampla revisão teórica dos autores, assinale a alternativa que não representaria esse desafio:

**Resposta da Questão** - Definição da saúde coletiva como um campo que incorpora e aglutina todos os outros campos da saúde

**Questão da Prova** - A interdisciplinaridade produzida pela saúde coletiva tem buscado, historicamente, romper com modelos hegemônicos e fragmentados de conhecimento na saúde. Com base nas contribuições e fundamentações teóricas de Leal e Camargo Junior (2012), responda: como “reinventar” o conhecimento científico para além das fronteiras disciplinares na saúde?

**Resposta da Questão** - O eixo de sustentação do campo epistemológico interdisciplinar é a aproximação entre sujeitos e objetos, e os contextos em que se inserem

**Questão da Prova** - Para investigar a constituição do campo da Saúde Coletiva e a dinâmica dos atores que a ele pertencem, Leal e Camargo Junior (2012) utilizam a noção de *campo* de Pierre Bourdieu. Nesta perspectiva, o campo da Saúde Coletiva estaria não necessariamente nas propriedades que ele apresenta, e sim no conjunto das relações que o permeiam. A estrutura de poder e dominação é estabelecida pelas posições que os agentes e grupos de agentes assumem neste espaço. Leal e Camargo Junior (2012) destacam uma particularidade nas disputas acadêmicas e políticas para a construção do campo da Saúde Coletiva no Brasil. Assinale a CORRETA.

**Resposta da questão** - [...] os saberes e as práticas que, antes, validavam os espaços de poder e definiam os atores que iriam ocupá-los, hoje, são definidores de disputas diversas que, por sua vez, afetam o campo

**Questão da Prova** - No texto de Campos (2018), o autor apresenta cinco teses para ampliação e consolidação do SUS. Sobre elas, não é correto afirmar que:

**Resposta da Questão** - A gestão de hospitais sofreu profundas mudanças desde a criação do SUS. São serviços interligados, organizados em equipes interdisciplinares de referência e

apoio matricial, que superaram a fragmentação da gestão e do cuidado. Entretanto, a regulação do acesso no SUS é burocratizada e as filas no Brasil refletem a falta de profissionais habilitados para o serviço especializado. Portanto, é fundamental o reordenamento dos modelos que reconheçam a área hospitalar e das especialidades como porta de entrada do serviço de saúde

**Questão da Prova** - Campos (2018), apresenta as características que distinguem os modelos de mercado dos sistemas públicos e universais de saúde. Assinale a alternativa que NÃO representa nenhuma das características citadas pelo autor.

Resposta da Questão - acesso ao serviço definido por necessidades de saúde

**Questão da Prova** - De acordo com o estudo de Castro e colaboradores (2019), assinale a alternativa incorreta sobre os cenários hipotéticos de transferência federal de recursos aos municípios:

Em geral, aumentos nas transferências federais de recursos financeiros para os governos municipais foram associados a uma redução na mortalidade infantil, maior cobertura da Estratégia Saúde da Família e maior frequência de consultas pré-natal

**Resposta da Questão** - Os achados sugerem que os subsídios federais são mais importantes para os municípios de maior porte populacional, que dependem mais de recursos federais para garantir a assistência a toda população

**Questão da Prova** - Segundo Castro e colaboradores (2019), a implantação do SUS marcou uma mudança no modelo de atenção à saúde, por meio da rápida expansão da atenção primária à saúde e do desenvolvimento de redes de saúde para serviços de saúde mental, serviços de urgência e serviços ambulatoriais especializados. Sobre os avanços alcançados e desafios persistentes, é INCORRETO afirmar:

Resposta da Questão - O SUS implementou várias iniciativas para regulamentar melhor os produtos de saúde e para melhorar sua disponibilidade e acessibilidade, incluindo a política de medicamentos genéricos, e promoção da produção local de produtos de saúde estratégicos. No entanto, o acesso a medicamentos essenciais ainda não foi regulamentado, o que significa um entrave ao acesso a eles, mantendo os gastos catastróficos para medicamentos como uma das principais causas de sobrecarga do orçamento familiar, afetando principalmente as famílias de baixa renda

**Questão da Prova** – A partir do artigo de Ellwanger e colaboradores publicado no ano de 2020, assinale a alternativa INCORRETA:

**Resposta da Questão** - A associação entre ação antrópica na floresta amazônica, mudanças climáticas, alterações na dinâmica vetorial, migração humana, mudanças genéticas em patógenos e as precárias condições sociais e ambientais em muitos países latino-americanos, apesar da pequena relação com as doenças crônicas, podem estabelecer condições propícias para o surgimento e reemergência de inúmeras doenças infecciosas

**Questão da Prova** – A partir do texto de Ellwanger e colaboradores (2020), assinale a alternativa incorreta do que são exemplos de problemas ou fenômenos associados ao desmatamento na Amazônia.

**Resposta da Questão** - aumento da violência relacionada a causas externas e ao incremento da posse de armas de fogo

**Questão da Prova** - No estudo de Baqui e colaboradores (2020), a análise das variações étnicas e regionais na mortalidade hospitalar por COVID-19 no Brasil MOSTROU que:

**Resposta da Questão** - a mortalidade foi mais elevada na região Norte (Norte+Nordeste) do país

**Questão da Prova** - Analise o gráfico abaixo, retirado do estudo de Baqui e colaboradores (2020), e assinale a assertiva CORRETA:

**Resposta da Questão** - em comparação aos brasileiros brancos, pardos e negros hospitalizados tiveram maior risco de morte

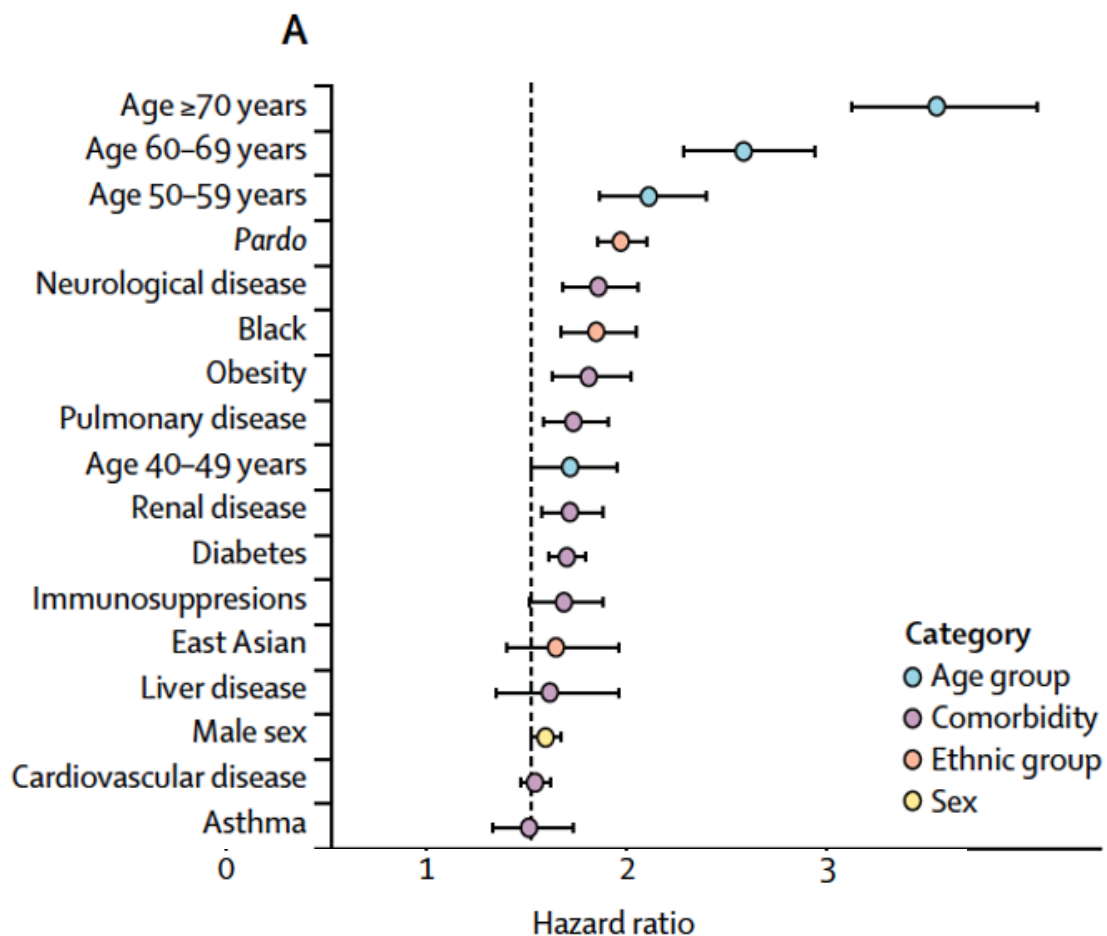

**Figure 4: Risk of mortality for all clinical features (fixed effects; A) and all states in Brazil (random effects; B) considered in the fitted multivariate mixed-effects Cox model**

Error bars represent 95% CIs. No patients from Acre, Amapá, and Rondônia were included in the dataset of 6882 patients with known outcome. AL=Alagoas. AM=Amazonas. BA=Bahia. CE=Ceará. DF=Distrito Federal. ES=Espírito Santo. GO=Goiás. MA=Maranhão. MG=Minas Gerais. MS=Mato Grosso do Sul. MT=Mato Grosso. PA=Pará. PB=Paraíba. PE=Pernambuco. PI=Piauí. PR=Paraná. RJ=Rio de Janeiro. RN=Rio Grande do Norte. RR=Roraima. RS=Rio Grande do Sul. SC=Santa Catarina. SE=Sergipe. SP=São Paulo. TO=Tocantins.

**Questão da Prova** - De acordo com Pitombeira e Oliveira (2020), a pobreza e as desigualdades sociais condicionam as práticas e os cuidados de saúde. Estes por sua vez se interligam a outras dimensões da vida econômica e social que retroalimentam, positiva ou negativamente, tanto o setor saúde quanto outras políticas sociais. Em consonância com os argumentos dos autores, tais interrelações podem ser associadas à:

**Resposta da questão** - Ao princípio da austeridade que está associado à financeirização da economia e ao desmonte das políticas sociais

**Questão da Prova** - De acordo com Pitombeira e Oliveira (2020) a concentração de riquezas tanto aprofunda o empobrecimento da maior parte da população quanto as desigualdades regionais no Brasil. Tomando como base o teor do artigo supracitado, é correto afirmar que:

**Resposta da Questão** - O Brasil, considerado um dos países com maior concentração de renda no mundo, tem cerca de 1,2 milhão de pessoas com rendimento médio mensal superior a R\$ 55.000,00

**Questão da Prova** - Em artigo de 2019, Garnelo et al analisaram a atenção pré-natal ofertada às mulheres indígenas residentes em terras indígenas no Brasil. Dentre as alternativas abaixo, marque a alternativa que EXPRESSA CONCORDÂNCIA com o teor do supracitado artigo.

**Resposta da questão** - Dentre os aspectos relevantes da realização do pré-natal destaca-se a possibilidade de tratar anemia durante a gravidez, pois os achados do I Inquérito Nacional de Saúde das Populações Indígenas evidenciam prevalência de 33% de anemia entre mulheres indígenas em idade fértil

**Questão da Prova** - Na avaliação de conformidade da atenção pré-natal ofertada às mulheres indígenas, Garnelo et al (2019) apontam diversas limitações de desempenho do pré-natal. Tomando como base o teor do supracitado artigo assinale a opção INCORRETA dentre as alternativas abaixo:

**Resposta da Questão** - Foi elevado o percentual de mulheres com testes sorológicos para a detecção de rubéola e de hepatite B, com destaque positivo para a região Norte

**Questão da Prova** - Macinko et al (2018) afirmam que, na PNAB, a atenção básica é definida como 'um conjunto de ações de saúde desenvolvidas em âmbito individual e coletivo que abrangem a promoção e proteção da saúde, prevenção de agravos, diagnóstico, tratamento, reabilitação e manutenção da saúde'. A partir dessa afirmativa os autores afirmam que essas ações fortalecem os princípios da Atenção Primária à Saúde – APS em um Sistema Universal de Saúde, como é o SUS. Assinale a alternativa que APRESENTA CORRETAMENTE os princípios do SUS.

**Resposta da Questão** - universalidade, acessibilidade, coordenação, vínculo, continuidade, integração, responsabilidade, humanização, equidade e participação social

**Questão da Prova** - Assinale a alternativa que apresenta um indicador de acessibilidade aos serviços de saúde, utilizado em comparações internacionais entre sistemas de saúde, segundo Macinko et al (2018).

**Resposta da Questão** - A realização de consulta médica nos últimos 12

**Questão da Prova** - Dentre as alternativas apresentadas a seguir, assinale aquela que descreve incorretamente uma das metodologias utilizadas por Viacava, Francisco. et al (2018), no artigo SUS: oferta, acesso e utilização de serviços de saúde nos últimos 30 anos.

**Resposta da Questão** - Para analisar o acesso e uso de serviços, os autores utilizaram: I. dados coletados nas Pesquisas Nacionais por Amostra de Domicílios (PNAD) de 1981 e 1986; II. em seguida, dados obtidos quinzenalmente pelas PNAD no período 2002-2008, que seguiram desenhos amostrais e questionários semelhantes à PNAD 1981; e, III. dados da Pesquisa Nacional de Saúde (PNS) de 2013

**Questão da Prova** - Para descrever que a evolução do SUS nos últimos 30 anos, também está relacionada às mudanças nos recursos humanos, Viacava, Francisco. et al (2018), AFIRMAM que:

**Resposta da Questão** - A disponibilidade de profissionais da área da saúde em geral, e mais especificamente em unidades de Atenção Básica (AB) possibilitam avaliar o crescimento da oferta desses recursos, assim como demonstrar os efeitos de políticas específicas, como a Política Nacional de Atenção Básica e o Programa Mais Médicos